



Kreativa och utmanande resonemangsuppgifter 7-9

Per Berggren och Maria Lindroth
2020-01-17

Strategispel



Hur ska du spela för att vinna?

Nim

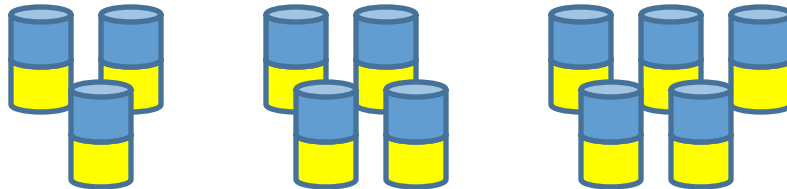

Frågor som hjälper

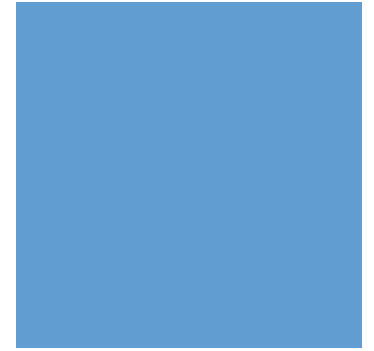

- Vet jag om lösningen är rätt?
- Kan jag kontrollera detta på något annat sätt?
- Hur många lösningar finns det?
- Hur vet jag när jag har hittat alla lösningar?
- Vad skulle hända om...?
- Skriv ett eget liknande problem och lös det.



5x5-spel

Vad är mönstret värt?

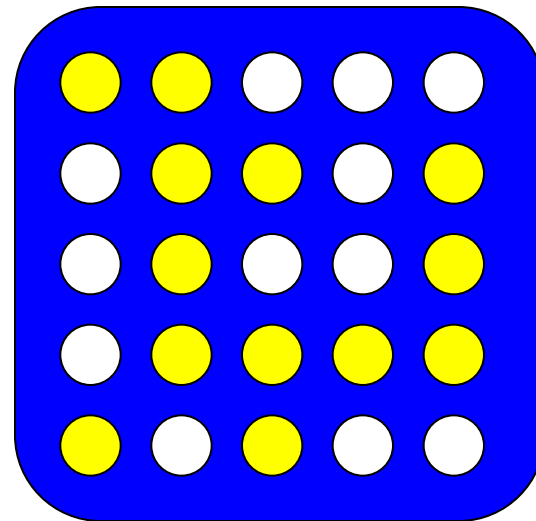

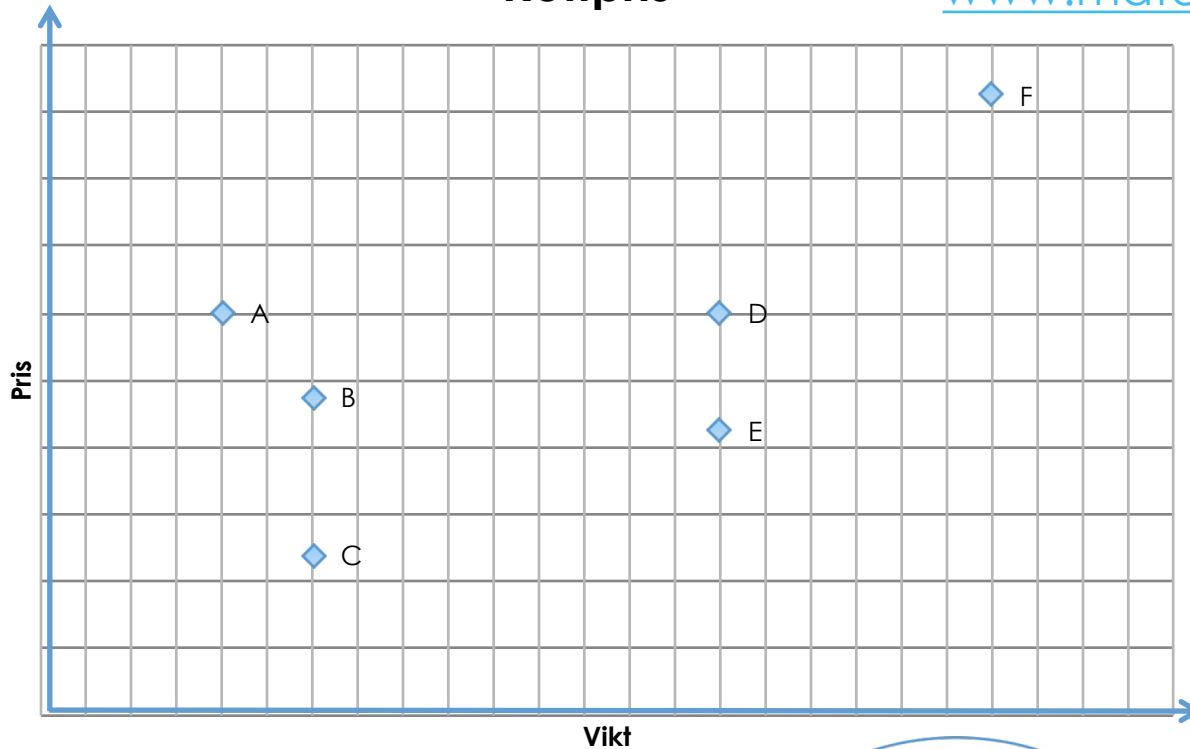

Priset på olika förpackningar med kött finns utsatta i diagrammet. Köttfärs är billigast fläskkarré är lite dyrare. Ännu dyrare är kyckling, sedan fläskfilé och dyrast är oxfilé.

Man måste få veta vad de olika köttsorterna kostar per kilo för att kunna tala om vilken bokstav som är vilken kött sorts.

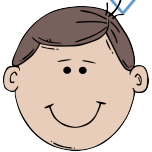

Med hjälp av det vi fått veta kan vi tala om vilken bokstav som är köttfärs och oxfilé.



Det går att säga vilka kött sorter som hör ihop med bokstäverna i diagrammet



Eftersom det är fler bokstäver än kött sorter så finns det några kött sorter som har fler än en bokstav. Dessa kan man se i diagrammet.

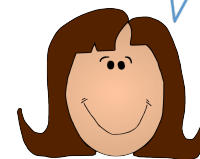

...

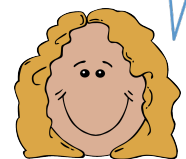

Organisationsmodeller

- EPA
 - Tänk själv
 - Prata med din bänkkamrat
 - Vänd er till ett annat par
- Grupparbete med ett sändebud
- "Springlärare" och "sittlärare"
- Innan eleven frågar läraren ska den se om den kan hitta förklaring i boken och ha frågat en kompis
- Names in a hat / glasspinnar

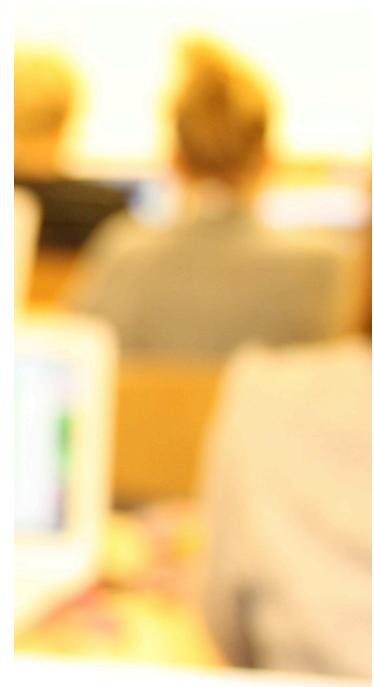
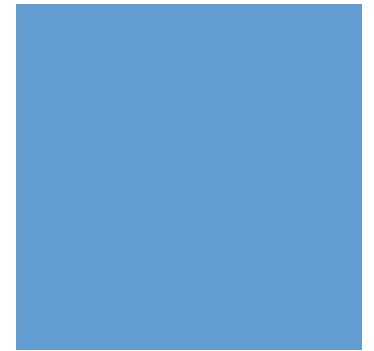



Tack för att ni lyssnade!



Kul Matematik
Geijersvägen 18
112 44 Stockholm

www.kulmatematik.com

Per.Berggren@botkyrka.se
Maria.Lindroth@botkyrka.se

www.matematikinpiration.se